



NaturFreunde Bielefeld e.V.
Heeper Str. 364
33719 Bielefeld
Tel. 0521-3044056
Mail: info@naturfreunde-bielefeld.de
www.naturfreunde-bielefeld.de

Ortsgruppe Bielefeld

Vorsitzender Gerd Weichnyk
Ehrenvorsitzender Dieter Karaskiewicz

Das Büro ist freitags von 19.00 bis 20.00 Uhr geöffnet, außer in den Ferien und an Feiertagen

Kassiererin:
Margarete Heine
Tel.: 0521/7 34 96

Bankverbindung:
IBAN: DE48 4805 0161 0000 0919 59
SWIFT-BIC: SPBIDE33XXX
Email: elke-naturfreunde@bitel.net

Jahresbeiträge
E - Einzelmitglied 50,00 €
F - Familien 80,00 €
K/J - Kinder / Jugendliche 22,00 €

Angemeldete Kinder und Jugendliche von Mitgliedern sind beitragsfrei.

Auf der Mitgliederversammlung vom 13.3.2016 wurden die angegebenen Beitragssätze für 2017 beschlossen.



Kontakt
NaturFreunde Bielefeld



**Naturfreundehaus Bielefeld
Welschenweg 111
33813 Oerlinghausen**

Tel.: 05202-2394

Anmeldung und Auskünfte:

Tel.: 01607754921
Mail: NaturfreundehausBielefeld@t-online.de

Hausreferent:
Michael Schröder
Tel.: 0521/3051203
m-schroedi@web.de



Kontakt
NFH Bielefeld

Spenden für Naturfreunde-Projekte in Togo und Tansania

Beim Besuch der Afrikaner bei uns kam neben dem Projekt der Sparkocher für Togo auch das Schulprojekt in Tansania zur Sprache.

Dort ermöglichen u.a. 60 Euro einem Kind ein Jahr lang den Besuch der Grundschule. Für das Geld bekommt es die Schuluniform, die dort Pflicht ist, Hefte, Stifte und jeden Schultag ein Mittagessen, bestehend aus einem Schälchen Reis und einem Becher Tee.

2015 fand dort das erste Workcamp statt, bei dem 17 junge Naturfreunde ein Schulgebäude fertig gestellt und einen Schulgarten angelegt haben. 2017 ist das zweite Workcamp geplant, an dem auch Jugendliche unserer Ortsgruppe teilnehmen könnten.

Die Sparkocher werden in Togo hergestellt. Sie sparen 30% Holz und kosten 20 Euro.

Spenden erbitten wir mit dem Konto „Togo“ oder „Tansania“ auf das Konto der NaturFreunde Bielefeld: Sparkasse BI IBAN DE48 4805 0161 0000 0919 59. Sie können auch zu unseren Bürozeiten dort abgeben werden.

Weitere Auskünfte unter Tel. 0521-322708 bei Dieter Karaskiewicz.

Mittwoch 4. Januar	Senioren-Kaffeeklön ab 14.30 Uhr im AWO Zentrum Meinfelfstr. 4
Sonntag 8. Januar	Kurzwanderung durch den Dornberger Auenpark und entlang der Babenhäuser Bäche; Länge ca. 9 km; Start um 13.30 Uhr ab Hst.Pappelkrug L62; Anmeldung bis 05.01.2017 bei H. Brockmeyer unter Tel. 87 07 62
Mittwoch 11. Januar	Seniorenbesuch der Ausstellung FRIEDRICH DIEHL-HOLZSCHNITTE mit Kaffeabschluss. Start 13.24 Uhr mit Bus L21 am Jahnpfatz Richtung Heepen bis Huberstraße. Anmeldung bis 4.1. bei Gertrud Karaskiewicz, Tel. 322708.
Freitag 13. Januar	Computertreff im Meierhof Heepen; Beginn um 18.00 Uhr im Naturfreundehaus Heepen, Heeper Str. 364. Informationen bei Dieter Bramsemann Tel. 204392 h-d.bramsemann@bitel.net oder E. Hartmann Tel.761319_e_hartmann@bitel.net
Freitag 13. Januar	Jahresrückblick in Wort und Bild mit Elke Ehrlich. Bis zum 2. Januar kann jeder noch Bilder bei Elke abgeben. Beginn um 20.00 Uhr im Naturfreundehaus Heepen, Heeper Str. 364.
Sonntag 15. Januar	Wanderung auf dem Höfeweg von Enger nach Schildesche; Länge ca. 15 km; Start um 9.38 Uhr mit L54 ab Endstation L3 Babenhausen-Süd; Rucksackverpfl. u. Kaffeabschluss; Anm. b. E. Ehrlich Tel. 270724 oder elke-naturfreunde@bitel.net
Sonntag 15. Januar	Kajak-Rodeln; Auskunft und Anmeldung bei Thomas Wegg-Beck Tel. 05202-9282467
Mittwoch 18. Januar	Seniorenwanderung vom Meierhof zum Cafe Lutter-Terrasse mit Dieter. Kurztour mit Gertrud Karaskiewicz. Start ab Jahnpfatz um 13.50 Uhr mit Bus L26 Richtung Heepen bis Radrennbahn/Meyer zu Heepen.
Freitag 20. Januar	Liederabend Nr. 3 mit Rolf Ellermann: "Reinhard May und andere"; Beginn um 20.00 Uhr im Naturfreundehaus Heepen, Heeper Str. 364.
Samstag 21. Januar	NaturFreunde-Führstück. Ab 10.00 Uhr frühstücken wir gemeinsam im Meierhof Heepen zum Kennenlernen, Ideen- und Gedankenaustausch. Auch Gäste sind herzlich willkommen. Anm. unter Tel. 202636 oder gerd.weichnyk@web.de
Sonntag 22. Januar	Nordic-Walking rund um unseren Meierhof; Treff um 10 Uhr am Naturfreundehaus Heepen Meierhof; Auskunft bei F. Erkamp unter Tel. 20 26 36
Mittwoch 25. Januar	Senioren-Kaffeekachmittag um 15.00 Uhr im NFH Heepen, Heeper Str. 364. Danach berichtet Wolfgang Große in Wort und Bild über Wandern, Klettern und Paddeln in Südtirol
Freitag 27. Januar	"Digitale Selbstverteidigung" - Einstieg in den Selbstschutz bei den digitalen Medien. Mitglieder des Vereins Digitalcourage e.V. erläutern uns die wichtigsten Schritte zur Selbstverteidigung. Beg. 20.00 Uhr im NFH Heepen, Heeper Str. 364
Samstag 28. Januar	"Skifahren lernen in einem Tag" Ein Skitag im Sauerland. Auskunft und Anmeldung bei Lisa Wächter neue.heimat@gmx.net oder 2607339.
Samstag 28. Januar	Winterwanderung auf dem Heeper Punkt Weg; Länge ca. 14 km; Start um 10.30 Uhr ab Naturfreundehaus Heepen; Rucksackverpfl. und Kaffeabschluss; Anmeldung bei H.D. Bramsemann unter Tel. 20 43 92
Mittwoch 1. Februar	Senioren-Kaffeeklön ab 14.30 Uhr im AWO Zentrum Meinfelfstr. 4
Freitag 3. Februar	Computertreff im Meierhof Heepen; Beginn um 18.00 Uhr im Naturfreundehaus Heepen, Heeper Str. 364. Informationen bei Dieter Bramsemann Tel. 204392 h-d.bramsemann@bitel.net oder E. Hartmann Tel.761319_e_hartmann@bitel.net
Freitag 3. Februar	Sportboottüfreschein Binnen + Segelschein A -Theorie und Praxis- Gerd Rose erläutert den Weg zum Schein 2017. Beginn um 20.00 Uhr im Naturfreundehaus Heepen, Heeper Str. 364
Mittwoch 8. Februar	Seniorenwanderung mit Renate Obenaus auf dem Dr. Schmidt Weg zum Cafe Bürenkemper mit Gertrud Karaskiewicz. Start am Jahnpfatz mit L3 Richtung Babenhausen Süd um 13.51 Uhr bis Auf der Hufe/Babenhausen Süd.
Freitag 10. Februar	Äthiopien - Alltag und Tourismus am Horn von Afrika. Limenih und Sonja Glöckner berichten über Äthiopien; Beginn um 20.00 Uhr im Naturfreundehaus Heepen, Heeper Str. 364.
Samstag 11. Februar	Rundwanderung um Lage - Hörste; Länge 13,5 km; Start um 9.40 mit PKW ab Stieghorst-Marktplatz bis Stapelage; Rucksackverpfl. und Kaffeabschluss; Anmeldung bei F. Eggers unter Tel. 05202/ 88 21 161
11 - 12. Februar	Eisbeerenfahrt; Auskunft und Anmeldung bei Ingo Müller Tel. 05207-1654
Mittwoch 15. Februar	Senioren-Ausflug mit Mittagsimbiss nach Stukenbrock mit Wilma Lütkemeier. Wanderung dorthin mit Dieter K. Start um 10.25 Uhr mit Bus L34 in Sieker. Fahrkosten ca 6 Euro. Anmeldungen an Gertrud Karaskiewicz Tel. 322708.
Freitag 17. Februar	"Redensarten und was dahinter steckt"; ein Abend mit Gerd Heine. Beginn um 20.00 Uhr im Naturfreundehaus Heepen, Heeper Str. 364.
17 - 19. Februar	Wohlfühlwochenende - Entspannen durch Kreativität beim gemeinsamen Kochen, Genießen, Malen (Zentangle) und Bewegen (Feldenkrais, Walken) im NFH in Oerlinghausen. Ausk. u. Anm. bis 10.2. b. Marion Große Tel. 05207/6959
17 - 19. Februar	Sküübungsleiter Ausbildung und Überholung in Winterberg. Auskunft Gerd Weichnyk Tel. 202636
Sonntag 19. Februar	Nordic-Walking am NFH Oerlinghausen; Treff um 10 Uhr am Welschenweg 111 in Oerlinghausen; Auskunft bei F. Erkamp unter Tel. 202636
Mittwoch 22. Februar	Senioren-Kaffeekachmittag um 15.00 Uhr im NFH Heepen, Heeper Str. 364. Danach berichtet Rolf Ellermann in Wort und Bild über die Kapverdischen Inseln.
Freitag 24. Februar	Senioren Mittagessen und Kaffeetrinken im Bielefelder NFH; Start um 10.25 Uhr mit Linie 34 in Sieker bis Kastanienkrug; PKW Abholung möglich. Anmeldung bei Ulrike Wächter u. Michael Schröder bis 19.02.2017 Tel 3051203
Freitag 24. Februar	Arbeitskreis Touristik und Kultur. Beginn um 20.00 Uhr im Naturfreundehaus Heepen, Heeper Str. 364.
Samstag 25. Februar	Wanderung rund um Häger; Länge ca. 15 km; Start um 10.09 Uhr mit L58 ab Endstation L3 Babenhausen Süd; Rucksackverpfl.; Anmeldung bis 23.02.2017 bei H. Brockmeyer unter Tel. 87 07 62
Sonntag 26. Februar	"Skifahren lernen in einem Tag" Ein Skitag im Sauerland. Auskunft und Anmeldung bei Lisa Wächter neue.heimat@gmx.net oder 2607339.
Mittwoch 1. März	Senioren-Kaffeeklön ab 14.30 Uhr im AWO Zentrum Meinfelfstr. 4
Freitag 3. März	Computertreff im Meierhof Heepen; Beginn um 18.00 Uhr im Naturfreundehaus Heepen, Heeper Str. 364. Informationen bei Dieter Bramsemann Tel. 204392 h-d.bramsemann@bitel.net oder E. Hartmann Tel.761319_e_hartmann@bitel.net
Freitag 3. März	Vorstellung des NaturFreunde Natursportprogramms: Welche Aktivitäten und welche Ausbildungen werden im Bereich der Natursportarten angeboten. Beginn um 20.00 Uhr im Naturfreundehaus Heepen, Heeper Str. 364.
Sonntag 5. März	Wanderung zum Kaffeetrinken im Naturfreundehaus in Brackwede. Start Sonntag um 13:30 Uhr an der Haltestelle Landgerich (Linie 1+2). Anmeldung bei Ralf Wächter Telefon: 324914 oder per Mail ralf-waechter@web.de.
Sonntag 5. März	Paddel-Zitterpartie; Auskunft und Anmeldung bei Böni Bunte Tel. 331692
Mittwoch 8. März	Seniorenwanderung zum Obersee mit Inge Marschalek. Kurztour mit Gertrud Karaskiewicz. Abschluss im Cafe Olsson. Start um 13.36 Uhr am Jahnpfatz mit L1 Richtung Schildesche bis Kattenkamp/Schildesche.
Freitag 10. März	Gaby von Borstel u. Peter Eickmeyer waren 2016 a. d. Rettungsschiff „Aquarius“ a. d. Mittelmeer u. berichten über die Rettung von Flüchtlingen u. die Umsetzung in eine Graphic Novel. Beg. 20.00 Uhr im NFH Heepen, Heeper Str. 364
März 11. März	Wandern in der Senne, Furlbachtal, Emsquelle und die Senner Pferde; Länge 14,5 km; Start um 9.30 Uhr mit PKW ab Stieghorst-Marktplatz; Rucksackverpfl. und Kaffeabschluss; Anmeldung bei F. Eggers unter Tel. 05202/ 88 21 161
Sonntag 12. März	Mitgliederversammlung um 15.45 Uhr nach gemeinsamer Kaffeetafel im NFH Meierhof Heepen, Heeper Str. 364. - Tagesordnung siehe unten
Mittwoch 15. März	Seniorenwanderung durchs Moorbachtal zum Cafe Bürenkemper mit Renate Obenaus. Kurztour mit Gertrud Karaskiewicz. Start um 13.54 mit Bus L54 in Babenhausen Süd bis Obersee/Kahler Krug.
Freitag 17. März	Buchvorstellung mit Eva Wächter. Beginn um 20.00 Uhr im Naturfreundehaus Heepen, Heeper Str. 364.
Sonntag 19. März	Anpaddeln auf der Alme ; Auskunft und Anmeldung bei Edda Mähler Tel. 05733/10646
Mittwoch 22. März	Seniorenwanderung auf dem Naturpartrail 1 zum Cafe am Kirchplatz mit Dieter. Kurztour mit Gertrud Karaskiewicz. Start um 14.00 Uhr am Jahnpfatz mit L1 Richtung Senne bis Brackwede Bhf.
Freitag 24. März	Peter Wohlleben, der ziemlich andere Förster - er erzählt faszinierende Dinge über die Fähigkeiten der Bäume. Willi Wächter stellt eines seiner Bücher vor; Das geheime Leben der Bäume. Beginn 20.00 Uhr im NFH Heepen, Heeper Str. 364.
25 - 26. März	Lizenzverlängerung NaturFreunde Paddler-Übungsleiter; Auskunft und Anmeldung bei Böni Bunte Tel. 331692
Sonntag 26. März	Nordic-Walking ab NFH Oerlinghausen; Treff um 12 Uhr zu einer sportlichen Runde vor der Baumpflanzaktion; Auskunft bei F. Erkamp unter Tel. 20 26 36
Sonntag 26. März	Wir pflanzen den Baum des Jahres 2017. Beginn um 14.00 Uhr im Bielefelder Naturfreundehaus Oerlinghausen, Welschenweg 111. Anschließend gibt es Kaffee und Kuchen.
Mittwoch 29. März	Senioren-Kaffeekachmittag um 15.00 Uhr im NFH Heepen, Heeper Str. 364. Danach berichtet Lenja Thees über Aktionen der Naturfreundejugend TBW.
Freitag 31. März	Computertreff im Meierhof Heepen; Beginn um 18.00 Uhr im Naturfreundehaus Heepen, Heeper Str. 364. Informationen bei Dieter Bramsemann Tel. 204392 h-d.bramsemann@bitel.net oder E. Hartmann Tel.761319_e_hartmann@bitel.net
Freitag 31. März	Kasernengelände - Wohnbebauung; Informationen von Klaus Kortz. Beginn um 20.00 Uhr im Naturfreundehaus Heepen, Heeper Str. 364.
1 - 2. April	Bezirks-Sicherheitsschulung für Paddler; Auskunft und Anmeldung bei Böni Bunte Tel. 331692
Sonntag 2. April	Wanderung von Werther zurück nach Bielefeld, ca. 14 km. Rucksackverpfl. Fahrt mit der Linie 61 um 09:45 Uhr vom Jahnpfatz nach Werther. Anmeldung: Ralf Wächter 0521 324914 od. ralf-waechter@web.de
Mittwoch 5. April	Senioren-Kaffeeklön ab 14.30 Uhr im AWO Zentrum Meinfelfstr. 4
Freitag 7. April	Spieleabend mit Margarete Heine. Wir freuen uns auf neue Mitspieler. Beginn um 20.00 Uhr im Naturfreundehaus Heepen, Heeper Str. 364.
8 - 17. April	Skifreizeit in Arosa/ Schweiz; Auskunft und Anmeldung bei Frauke Erkamp Tel. 202636; Infos auch unter www.naturfreunde-bielefeld.de.
Mittwoch 12. April	Senioren-Rundwanderung an Biologischer Station und Reiherbach mit Josef Marschalek, Kurztour mit Gertrud Karaskiewicz. Abschluss im Cafe "K". Start um 13.35 Uhr in Sieker mit Bus L36 bis Kampeter/Klathofstraße.
14 - 22. April	Wildwasserwoche; Auskunft und Anmeldung bei Lothar Mähler Tel. 05751-9215831
Sonntag 16. April	Eierfahrt auf der Bega; Auskunft und Anmeldung bei Jochen Wainckel Tel. 205504
Mittwoch 19. April	Seniorenwanderung vom Japanischen Garten zum Cafe Freudental mit Dieter. Kurztour mit Gertrud Karaskiewicz. Start um 13.40 Uhr am Jahnpfatz mit L1 Richtung Senne bis Bethel, weiter 13.53 Uhr mit Bus L122 bis Gilead IV.
Freitag 21. April	Die NaturFreunde Bielefeld stellen sich vor - Wer wir sind und was man bei/mit uns machen kann: Einladung an alle Menschen, die uns kennenlernen und/oder bei uns mitmachen möchten. Beg. 20.00 Uhr im NFH Heepen, Heeper Str. 364.
Samstag 22. April	Rundtour mit dem Fahrrad am Bad Salzuffen und Herford; Länge ca. 50 km; Start um 10.30 Uhr ab Naturfreundehaus Heepen; Rucksackverpfl. und Kaffeabschluss; Anmeldung bei H.D. Bramsemann unter Tel. 20 43 92
Sonntag 23. April	Nordic-Walking im schattigen Wald; Treff um 10 Uhr im Schopketal; Auskunft bei F. Erkamp unter Tel. 20 26 36
Mittwoch 26. April	Senioren-Kaffeekachmittag um 15.00 Uhr im NFH Heepen, Heeper Str. 364. Danach berichtet Willi Wächter in Wort und Bild über die Mountainbike-Tour im Nationalpark Graubünden.
Mittwoch 26. April	Rundtour mit dem Fahrrad um Schildesche und Jöllenbeck; Länge ca. 50 km; Start um 10.30 Uhr ab Naturfreundehaus Heepen; Rucksackverpfl. und Kaffeabschluss; Anmeldung bei H.D. Bramsemann unter Tel. 20 43 92
Freitag 28. April	Sizilien - ein Reisebericht von Ralf Wächter und Beate Dingenotto. Beginn um 20.00 Uhr im Naturfreundehaus Heepen, Heeper Str. 364.
Samstag 29. April	Rundwanderung auf dem Nelkenweg und den Zubringerwegen um Blomberg; Länge ca. 18 km; Start 9.25 Uhr m. PKW ab Stieghorst-Marktpl; Rucksackverpfl. u. Kaffeabschluss; Anm. bei E. Ehrlich Tel. 27 07 24 o. elke-naturfreunde@bitel.net
29. April bis 1. Mai	Langes Paddelwochenende in Trendelburg; Auskunft und Anmeldung bei Wolfgang Metz Tel. 05202 5886

Redaktionsschluss

Sport der Naturfreunde:

Gymnastik und Prellball: jeden Montag um 20.00 Uhr in der Turnhalle der Georg-Müller-Schule, Lipper Hellweg, in Bielefeld, Auskunft: Regina Hahn, Tel.: 0521/287354

Schwimmen u. Paddeltraining: jeden Freitag von 18.00-20.00 Uhr im Schulschwimmbad der Plaßschule, Meyer-zu-Eissen-Weg, in Bielefeld-Schildesche, Auskunft: Volker Pässler Tel.: 0521/479988



Naturfreundehaus Meierhof
Heeper Str. 364
33719 Bielefeld

Info:
Christiane Docherty
Tel.: (0521)331692

Die **Donnerstagswanderer** freuen sich über die alten aber besonders auch über neue Mitwanderer. Auskunft erteilt Karsten Koßmann Tel. 0521 / 8 27 63

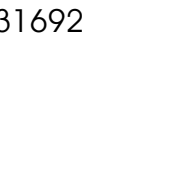

Wir wandern die letzten 4 Tage auf dem Westerwaldsteig von Döttingen bis Bad Hönningen am Rheim; Länge täglich ca. 18 km, kein Gepäcktransport; Anmeldung bis 31.03.2017 bei E. Ehrlich unter Tel. 27 07 24 per E-Mail elke-naturfreunde@bitel.net

Alpenüberquerung Ostwärts von Oberstdorf bis nach Kitzbühel by MTB; Nähere Auskunft bei W. Wächter unter Tel. 05202/8 23 28 oder w.waechter.leo@t-online.de wegen freier Plätze, da Anmeldeschluss bereits am 30.11.2016 war

Kreativtage im NFH Oerlinghausen 25. Kanutritathlon

Vorschau
2.6. - 6.6.2017 Pfingsten
8.7. - 15.7.2017
23.8. - 27.8. 2017
2.9. - 9.9. 2017

Am Sonntag, dem 12. 3. 2017, findet unsere nächste Mitgliederversammlung statt. Nach einem vorherigen Kaffeetrinken ist ab 15.45 Uhr folgende Tagesordnung geplant:

1. Begrüßung und Regularien: Beschlussfähigkeit, Geschäftsordnung, Tagesordnung und Protokoll der MV vom 13.3. 2016.
2. Bericht des Vorstands mit Aussprache
3. Bericht der Revision mit Antrag auf Entlastung
4. Anträge: (Keine Änderungen für Mitgliederbeiträge in 2018 (Weitere Anträge müssen bis zum 26.2. 2017 dem Vorstand vorliegen)
5. Wahlen (Wahlausschuss, Vorstand, Revision, Schiedsgericht, Delegierte zur Landeskonferenz)
6. Terminvorschau
7. Verschiedenes

Spenden
Vom 22.6. bis zum 15.11. 2016 sind 12.214,68 € an Spenden eingegangen.
Die Spender waren J. Schwark, H. Wiesner, P. Friebe, B. Rasche, C.Docherty, W. Landwehr, A. Schröder, C. Ellermann, F. Erkamp, B.Bockermann, P. Dreher, A. Jungelges, G. Wellenbrink, M. Schröder, E. Wächter, M. Heine, R. Ozolins, B. Zeiten, J. Vowinkel, U. Linemann, W. Große, F. Derdau, H. Binner, W. Lütkemeier, L. Schmidt, J. P. Scholl, B. u. B. Hirschfeld, U. Wächter, G. Weichnyk, die Teilnehmer am Senientag im Juni 2016, die Benutzer des Spendenhäuschens und die Frühwanderer. **Wir danken allen, die uns unterstützt haben.**

Ich werde Mitglied der NaturFreunde Bielefeld e.V.

Name, Vorname

Straße.....Postleitzahl.....Orf.....

Geburtsdatum..... Tel. Nr..... E-Mail.....

Bei Familienmitgliedschaften bitte Vornamen (evtl andere Nachnamen) und Geburtsdatum der Angehörigen angeben

Name.....Geburtsdatum.....

.....

Mit meiner Unterschrift erkenne ich die Satzung des Vereins an.

Orf.....Datum..... Unterschrift.....

NaturFreunde Bielefeld e.V., Heeper Str. 364, 33719 Bielefeld

Gläubiger-Identifikationsnummer DE75NFB00000505638
Mandatsreferenz / Datum Lastschrift einzug: werden separat mitgeteilt.

SEPA-Lastschriftmandat
Ich ermächtige die NaturFreunde Bielefeld, die Beiträge von meinem Konto mittels Lastschrift einzuziehen. Zugleich weise ich mein Kreditinstitut an, die von den NaturFreunden Bielefeld auf mein Konto gezogenen Lastschriften einzulösen.
Hinweis: Ich kann innerhalb von acht Wochen, beginnend mit dem Belastungsdatum, die Erstattung des belasteten Betrages verlangen. Es gelten dabei die mit meinem Kreditinstitut vereinbarten Bedingungen.

Vorname und Name (Kontoinhaber).....

Straße/Hausnummer..... PLZ / Orf.....

IBAN BIC

Datum / Orf..... Unterschrift.....

Redaktionsschluss für das nächste Programm ist der 3. März 2017.
Termine, Themen und Anregungen an Edmund Hartmann Tel: 0521/761319 oder e_hartmann@bitel.net

Impressum
Herausgeber: NaturFreunde Bielefeld e.V.
Verantwortlich: Gerd Weichnyk, Speckenheide 25, 33719 BI
Druck: Sievert Druck & Service, Potsdamer Str. 190, 33719 Bielefeld